Lieber gleich
richtig.

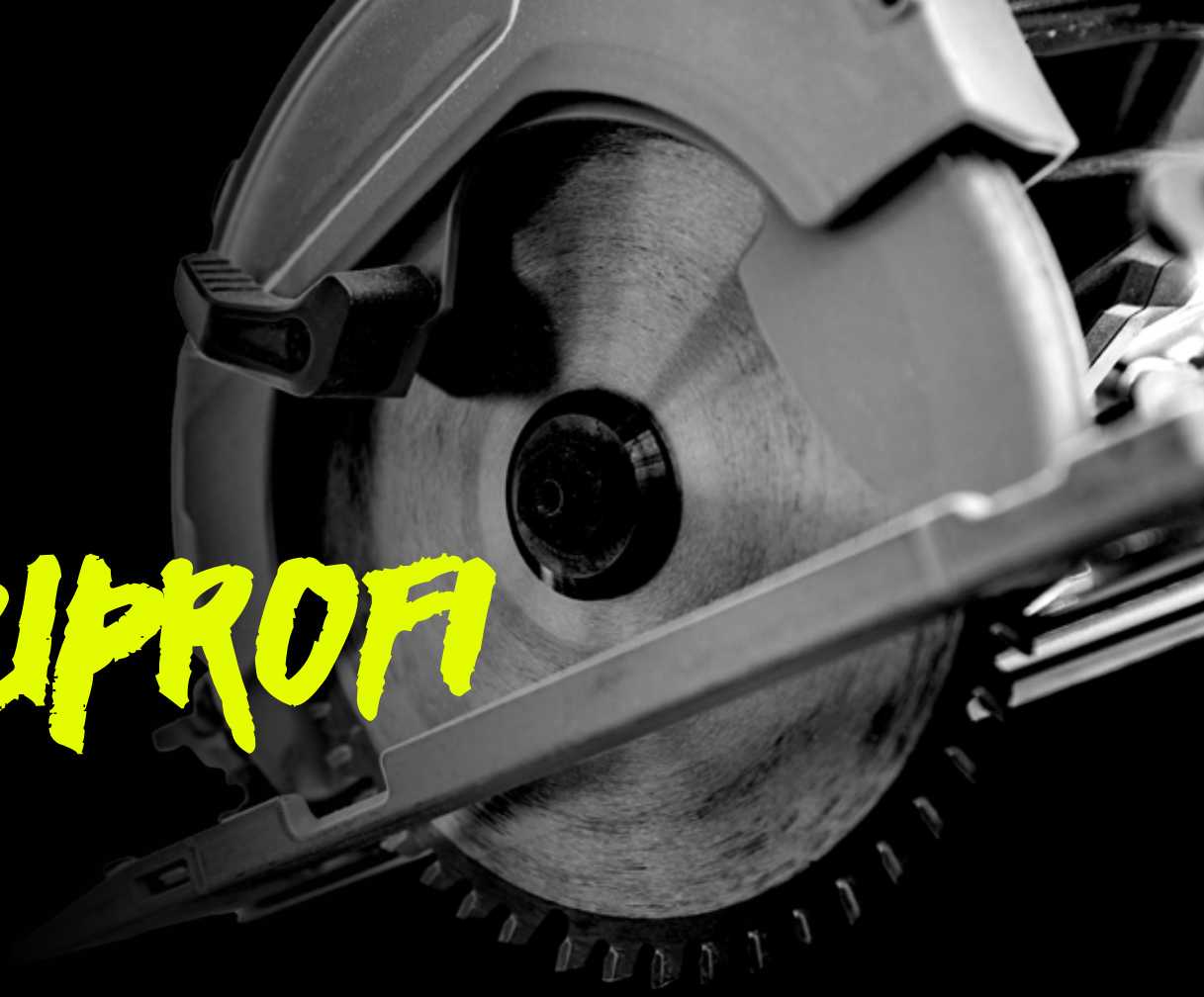

IHR AUSBAUPROFI

Noch nie was mit ’nem Tischler gehabt? Wird Zeit.
Tischlerei Potthast – Ihr Profi für Wohnen und Arbeiten.

@tischlereipotthast

Potthast
MEISTERTISCHLEREI

Wir hätten nie gedacht, dass sich unser Zuhause so verändern kann.

Wie Kundinnen und Kunden über uns sprechen.

Wenn am Ende alles so zusammenkommt, wie es sein sollte, ist es weit mehr als nur ein abgeschlossenes Projekt. Es ist dieser besondere Augenblick, in dem aus einer ersten Vorstellung Ihr ganz persönliches Wohnglück wird. Auf diese Weise geben wir Ihren Ideen ein bleibendes Zuhause.



Hereinspaziert ins Wohnglück

Es sind mehr als vier Wände, es ist das Gefühl, anzukommen.

Schön, dass Sie sich die Zeit nehmen, einen Blick in unsere Tischlerei in Marienmünster-Bredenborn zu werfen. Wir glauben: Ein schönes Zuhause entsteht nicht allein durch hübsche Möbel. Ein Raum funktioniert erst dann wirklich, wenn alles zusammenspielt – die Materialien, die Proportionen, das Licht, die Akustik und vor allem: wenn er zu Ihrem Leben und Alltag passt.

Genau deshalb beginnt unsere Arbeit nicht an der Säge, sondern mit dem Zuhören. Wir erleben jeden Tag, wie unterschiedlich Menschen wohnen, denken und leben. Da sind Familien, bei denen es laut, lebendig und manchmal herrlich chaotisch zugeht. Oder Menschen, die sich bewusst verkleinern und gezielt Ruhe suchen. Wir wissen: Räume müssen das aushalten. Sie müssen mitwachsen und sich flexibel anpassen können, denn was heute passt, kann morgen schon wieder ganz anders gebraucht werden.

Und genau hier setzen wir an – nicht beim Möbelstück allein, sondern bei Ihrer ganz persönlichen Lebenssituation. Ob Sie gerade ein „Nest" für Ihre junge Familie bauen oder Ihr Zuhause für einen neuen Lebensabschnitt komfortabler und wertbeständiger gestalten möchten: Wir begleiten Sie als Ihren Ausbauprofi. Ich freue mich darauf, Ihr Projekt anzupacken!

Ihr Michael Potthast - Tischlermeister und Inhaber



Jede Idee braucht einen MACHER

Wir sind die Tischlerei Potthast

Hinter jedem Projekt in unserer Tischlerei stehen Menschen, die ihren ganz eigenen Blick und ihre persönliche Handschrift mitbringen. Was uns verbindet, ist weit mehr als das Handwerk. Es ist die gemeinsame Haltung, Dinge nicht einfach zu erledigen, sondern sie wirklich richtig zu machen. Bei uns arbeiten keine Einzelkämpfer. Wir sind ein Team, das ehrlich miteinander umgeht, gemeinsam Lösungen findet und Verantwortung übernimmt. Wir verstehen uns als Macher, die erst den Kopf und dann die Werkzeuge einschalten.

Wenn ein Detail nicht stimmig ist, reden wir es nicht schön. Wir hinterfragen und suchen so lange nach dem besseren Ansatz, bis das Ergebnis wirklich überzeugt und langfristig Bestand hat. Denn am Ende des Tages entsteht eine hervorragende Leistung nicht allein an der Werkbank. Es entsteht dort, wo verschiedene Talente mit Leidenschaft und echtem Handwerksstolz gemeinsam an einem Strang ziehen. Denn nur wenn wir als Team fest zusammenstehen, können wir Ihren Ideen ein bleibendes Zuhause geben.

Das Beste aus zwei Generationen

Unsere Geschichte ist geprägt von über 30 Jahren Leidenschaft für das Handwerk. Als Familienbetrieb haben wir eine besondere Entwicklung hinter uns: Das Wissen über den Trockenbau, das mein Vater aufgebaut hat, steckt unserem Team heute wortwörtlich „in den Knochen“. Es ist das Fundament, auf dem alles andere aufbaut: Individueller Möbelbau, moderne Raumakustik und hochwertiger Innenausbau greifen bei uns heute nahtlos ineinander.

Warum wir das tun? Weil ein Schrank allein noch keinen Wohnraum macht. Wir möchten, dass Ihr Zuhause wie „aus einem Guss“ wirkt. Für Sie bedeutet das: Wir verstehen uns als Ihren Partner im Innenausbau, der den gesamten Raum im Blick hat. Wir sorgen dafür, dass Ihre Pinterest- und KI-Bilder Wirklichkeit werden, abgestimmt auf Ihr Zuhause und so umgesetzt, dass sie im Alltag funktionieren und sich jeden Tag gut anfühlen. Wir begleiten Sie mit ausführlicher Beratung und Handwerk aus der Region.

Unsere Philosophie: Lieber gleich richtig

Qualität braucht eine klare Haltung. Unser Grundsatz „Lieber gleich richtig“ ist für uns kein Werbeslogan, sondern der tägliche Maßstab für unsere Arbeit. Wir verbauen kein Billigmaterial, sondern setzen auf Qualität, die man spürt. „Lieber gleich richtig“ bedeutet für uns auch, dass wir uns Zeit für Ihr Projekt nehmen. Wir planen mit Ruhe, Köpfchen und handwerklichem Verstand. Dabei nutzen wir moderne 3D-Visualisierungen, um Ihre Vorstellungen genau abzubilden und Fehlplanungen von vornherein auszuschließen. So spazieren Sie schon virtuell durch Ihr neues Zuhause, noch bevor wir den ersten Schnitt ansetzen.

Lieber gleich *richtig*.

Was wir möglich machen

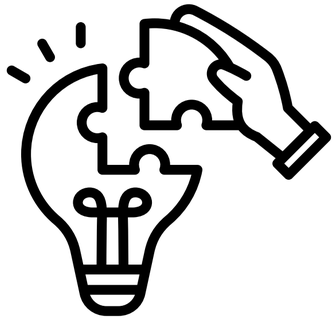

Individueller Möbelbau

Wir machen aus jeder Nische einen Lieblingsplatz. Einbauschränke, Regale oder komplette Lösungen – wir fertigen Möbel nach Maß, die sich perfekt in Ihren Raum einfügen und im Alltag zuverlässig funktionieren.

Trockenbau

Schnell, flexibel und sauber: Mit Trockenbau gestalten wir Räume neu, stellen Wände für eine neue Raumaufteilung und schaffen so moderne Wohn- und Arbeitsbereiche.

Raumakustik

Hörbar besser: Unsere Akustiklösungen bändigen den Nachhall und schaffen eine entspannte Klangatmosphäre– ob im Büro, in der Schule oder zu Hause.

Wärmedämmung

Wohlfühlklima pur: Wir bringen Dämmung dorthin, wo sie gebraucht wird – für weniger Energieverbrauch und mehr Wohnkomfort.

Zimmertüren/Lofttüren

Zimmertüren oder Lofttüren – von schlichten Innentüren bis zu modernen Loftsystemen bieten wir eine Auswahl, bei der für jeden Stil und Geschmack die passende Lösung dabei ist.

Bodenbeläge

Holz, Vinyl oder Laminat – wir bieten Bodenbeläge für jeden Anspruch und helfen Ihnen, genau den Boden zu finden, der zu Ihrem Alltag passt und bei täglicher Nutzung überzeugt.

Wandverkleidungen

Von Holz- und Akustikpaneelen bis zu Dekorplatten bieten wir Lösungen, die Wände aufwerten und dem Raum spürbar mehr Tiefe, Struktur sowie einen ganz eigenen Charakter geben.

3D-Raumvisualisierung

Bevor wir bauen, machen wir es sichtbar. Mit unserer 3D-Planung sehen Sie schon vorher, wie Ihr Raum wirken wird. Das hilft, Entscheidungen sicher zu treffen – und sorgt dafür, dass am Ende alles genau so passt, wie Sie es sich vorgestellt haben.



Ausbau, der Eindruck macht ...

Wir sind äußerst zufrieden. Sei es die sehr gute Beratung oder die schnelle Umsetzung ...

Wir haben unseren Dachboden mit der Tischlerei Potthast ausgebaut. Von Anfang bis Ende tolle Arbeit. Es fing an bei der guten Beratung, ...

Kompetent, zuverlässig, vertrauensvoll! Hier wird Tischlerhandwerk gelebt! Danke für die tolle Arbeit!

Sehr zu empfehlende Firma mit netten, kompetenten, mitdenkenden Mitarbeitern ...

Gute Beratung. Virtuelle 3D Küchenplanung. Saubere Arbeit- alles passt. Gute, langlebige Verarbeitung ...

Seit vielen Jahren ist Michael mit seinem Team unser erster Ansprechpartner für diverse Innenausbauten ...

4,9 von 5 Personen
sind sehr zufrieden mit uns.

**Egal ob Neubau oder Sanierung:
Wir packen's an.**

Zuverlässig, präzise und mit einer ordentlichen Portion Handwerksstolz. Mit Ideen, die funktionieren, Materialien, die halten, und einem Team, das lieber einmal mehr nachmisst als einmal zu wenig. Denn wir glauben: Gute Räume entstehen nicht von allein – man muss sie mit Leidenschaft bauen.

Mehr Bewertungen auf unserem Google-Profil

Echt, individuell, POTTHAST.

**Das sind echte Projekte. Aus echten Häusern.
Mit echten Anforderungen.**

Jede Kundin und jeder Kunde bringt eigene Wünsche und Vorstellungen mit. Mal geht es darum, mehr Platz zu schaffen, Ruhe in den Raum zu bringen oder ein lang ersehntes Möbel umzusetzen. Mal darum, von Anfang an dabei zu sein und komplette Raumwelten zu gestalten. Manches ist von Anfang an klar, anderes entwickelt sich im Prozess – aber gleich ist es nie. Lassen Sie sich von unseren Arbeiten inspirieren.

Online unsere Arbeiten durchstöbern.

Showroom



Raumakustik

Offene Architektur, entspannter Klang

Ein offener Wohnraum über zwei Ebenen ist architektonisch ein Highlight und sorgt für ein tolles, weites Raumgefühl. Bei solchen Raumhöhen lässt es sich oft nicht vermeiden, dass es hallt, weshalb wir uns um die passende Akustik gekümmert haben.

Mit den CEWOOD-Designplatten haben wir ein Produkt gewählt, das den Schall schluckt und den Raum akustisch beruhigt. Die Anordnung in Hexagon-Optik setzt dabei einen modernen Akzent an der Wand, der hervorragend zum restlichen Stil passt. Jetzt ist die Akustik weich, Gespräche sind klar und das offene Raumgefühl bleibt voll erhalten. Ein schönes Beispiel dafür, wie man modernes Design und echtes Wohlbefinden zusammenbringt.









Möbelbau | Zimmertüren | Fußboden | Wandverkleidung

Ein Hauch von Amerika

Dieses Projekt war für uns etwas Besonderes, denn wir durften Bauherren begleiten, die ihr Haus, bis ins kleinste Detail im amerikanischen Stil umgesetzt haben – ein echtes Juwel.

Ein echtes Herzstück ist die maßgefertigte Sitzecke im Essbereich direkt an der Fensterfront. Hier haben wir einen Platz geschaffen, der nicht nur zum Essen, sondern auch zum Verweilen und für den Blick nach draußen einlädt. Die helle, dekorative Front der Sitzbank bildet dabei einen bewussten Kontrast zum dunklen Boden – ein Detail, das den Stil des Hauses perfekt unterstreicht.



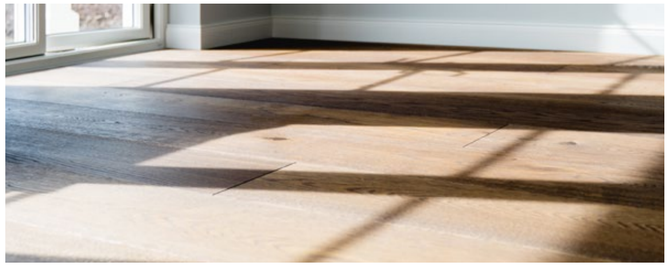

Der dunkle Dielenboden bildet den perfekten Gegenspieler zu den hellen Möbeln.

Ganz ehrlich: Wer braucht schon einen Flug nach New York, wenn das Long-Island-Gefühl direkt im Wohnzimmer wartet? Der großzügig verlegte Dielenboden zieht sich durch das gesamte Haus. Seine dunkle Oberfläche reflektiert das einfallende Sonnenlicht auf eine sanfte Weise. Die weiße, dekorative Kassettenfront der Sitzbank hebt sich leicht und stimmig vom dunklen Boden ab. Möbel und helle Wände unterstreichen den typischen Hamptons-Stil, der für den amerikanischen Einrichtungsstil steht.



Passend zu den hell gestalteten Räumen haben wir klassische Innentüren mit Kassetten eingebaut, die den amerikanischen Stil des Hauses unterstreichen. Die dunklen Türdrücker setzen dabei gezielte Akzente und bilden einen schönen Kontrast zum Boden.

Im Ankleidezimmer stand neben der Optik vor allem die Funktion im Mittelpunkt. Hier haben wir deckenhohe Schränke gefertigt, die die Raumhöhe optimal ausnutzen und großzügigen Stauraum schaffen. Ein wichtiges Detail sind die schwarzen Griffe der Schränke: Sie greifen das Design der Türdrücker exakt auf und schaffen so eine ruhige, durchgängige Einheit, die den Stil des Hauses stimmig abrundet.

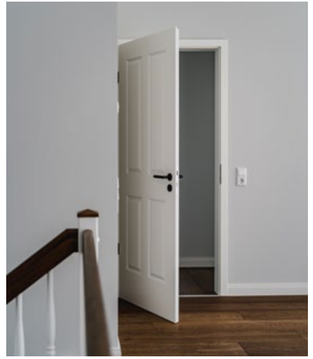



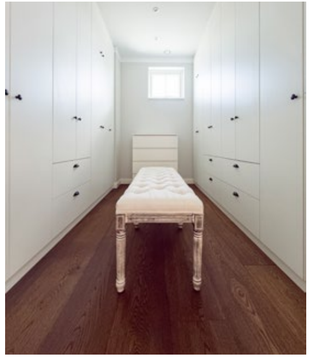







Helle Farben, klassische Formen und gemusterte Fliesen

Das Badezimmer wurde im Stil des Hauses klar und stimmig weitergeführt. Hier haben wir die Wandverkleidung der Sitzecke an der Rückwand der Toilette aufgegriffen. Die dunklen Armaturen und Griffe setzen dabei markante Akzente. Das Haus besticht durch seine Klarheit und die Liebe zum Detail. Ein Projekt, das uns noch lange in Erinnerung bleiben wird.

Möbelbau | Zimmertüren | Fußboden | Wandverkleidung

Landhaus „Egge“

Manchmal braucht ein altes Haus nur jemanden, der sein Potenzial erkennt. Mitten am Wald gelegen, durften wir dieses alte Haus in ein modernes Ferienhaus verwandeln.

Vom einladenden Eingangsbereich aus öffnet sich der Blick direkt in den weitläufigen Wohn- und Essbereich. Ein prägendes Gestaltungselement ist hier die Wandverkleidung aus Akustikpaneelen, die wir als moderne TV-Rückwand integriert haben, um dem Raum eine natürliche Struktur und eine behagliche Klangatmosphäre zu verleihen. Im offenen Essbereich steht das Zusammensein im Mittelpunkt: Der großzügige Esstisch mit seiner massiven Holzplatte bildet das Herzstück und lädt zu gemeinsamen Mahlzeiten und geselligen Abenden ein. Bei der Auswahl aller Materialien haben wir konsequent darauf geachtet, dass sie optisch überzeugen und gleichzeitig der intensiven Nutzung durch wechselnde Feriengäste mühelos standhalten.



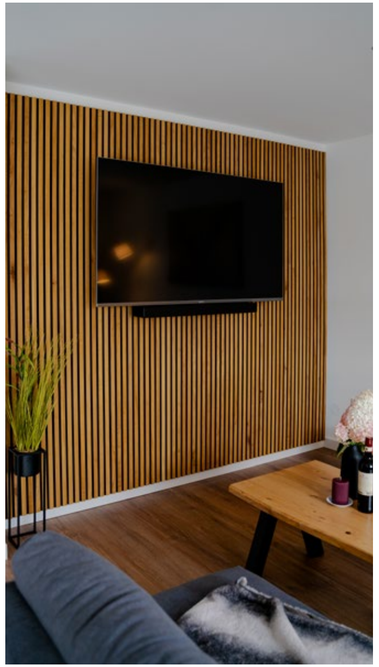











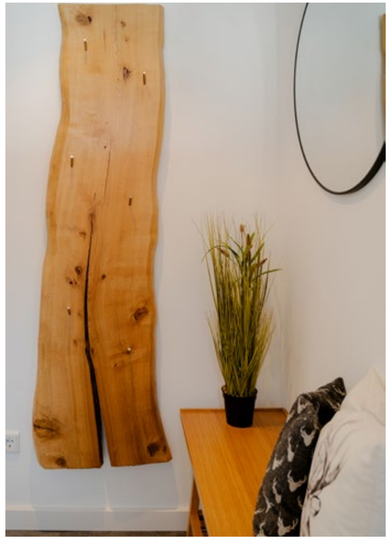

In den Schlafzimmern setzen Akustikpaneele besondere Highlights, die wir sowohl im Wohn- als auch im Schlafbereich als moderne TV-Rückwände integriert haben. Sie geben den Räumen eine klare Struktur und sorgen gleichzeitig für eine behagliche Atmosphäre. Im Flur haben wir ein echtes Stück Natur verbaut: Die Garderobe aus einer massiven Eichenbohle mit Baumkante ist ein Unikat, das den Bezug zum angrenzenden Wald direkt ins Haus holt.





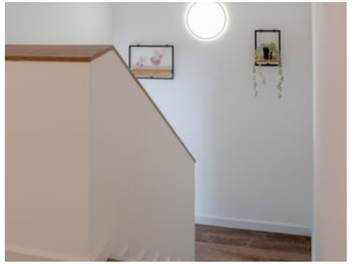

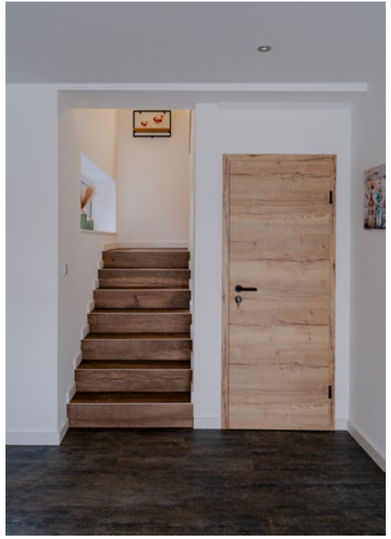

Passend dazu haben wir die Treppenstufen, Handläufe und Innentüren so gestaltet, dass sie sich harmonisch in das Gesamtbild einfügen. Zusammen mit dem von uns verlegten Fußboden ist so ein Ort entstanden, an dem man gerne zur Ruhe kommt. Es ist dieses besondere Gefühl von „Hier bleibe ich gerne“, das jeder Urlaubsgast direkt beim Betreten spürt und das aus diesem Haus ein echtes Zuhause auf Zeit macht.



Möbelbau | Zimmertüren | Fußboden | Wandverkleidung

Insel-Flair

Die Küche ist das pulsierende Herzstück eines Hauses, an dem Alltag und gemeinsames Leben zusammenkommen. Entsprechend wichtig war es uns, diesen Raum nicht nur funktional zu strukturieren, sondern eine Atmosphäre für gemeinsame Momente zu schaffen.

In enger Abstimmung mit den Bauherren entstand ein Konzept, das Arbeitsbereiche sinnvoll gliedert und gleichzeitig fließende Übergänge zum Essbereich schafft. Im Mittelpunkt des Raumes steht der großzügige Küchenblock mit integriertem Kochfeld. Direkt an die Insel schließt sich ein maßgefertigter Tisch an, der einen gemütlichen Platz für den schnellen Kaffee oder das gemeinsame Frühstück bietet.

Im Deckenbereich haben wir unsere Stärke im Trockenbau genutzt: Über der Kochinsel befindet sich eine abgehängte Decke mit integrierter Lichtvoute, die nicht nur für die perfekte Ausleuchtung sorgt, sondern auch die Dunstabzugshaube dezent und funktional integriert. Decke, Licht, Küche und Boden sind aufeinander abgestimmt. Ein Raum, in dem alles zusammenspielt und der täglichen Nutzung im Alltag mühelos standhält.



Beleuchtete Sockelleiste

Ein absoluter Hingucker ist das integrierte Lichtkonzept. Die unterleuchtete Sockelleiste lässt die gesamte Küchenzeile abends fast schwerelos wirken. Besonders in den Abendstunden entsteht so eine ruhige und stimmungsvolle Atmosphäre.

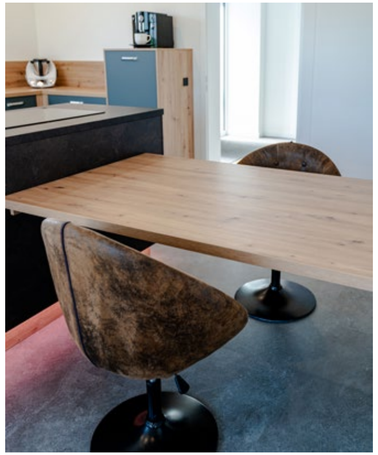

Zentrum der Gastfreundschaft

Der kompakte Essbereich ist bewusst offen gehalten und bildet eine fließende Verbindung zur Küche. Der wandhängende Tisch sorgt für eine klare, aufgeräumte Optik. Die Holzplatte bildet einen schönen Gegenpol zu den dunklen Fronten der Kücheninsel.



Ergonomie trifft auf Funktionalität

Ein Detail ist die erhöhte Spülmaschine, die den Rücken schont und das Ein- und Ausräumen erleichtert. Dass sich Mut zur Farbe auszahlt, beweist das Farbkonzept: Trotz kräftiger Fronten wirkt die Küche im Raum angenehm und fügt sich harmonisch in das Gesamtbild ein.

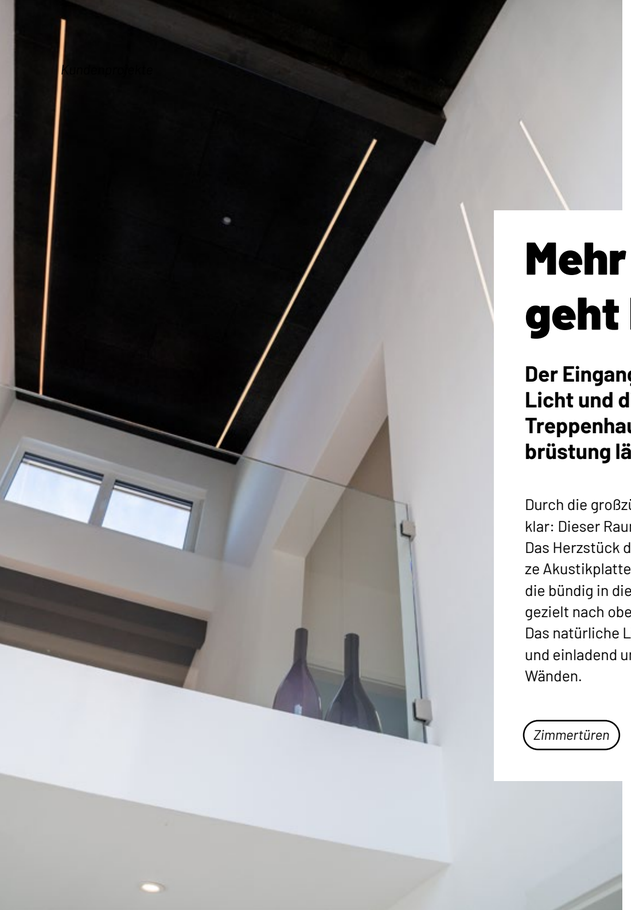

Mehr Luft nach oben geht kaum

Der Eingang raubt einem den Atem. Das einfallende Licht und die klar geführten Linien verleihen diesem Treppenhaus eine Leichtigkeit. Die Galerie mit Glasbrüstung lässt den Raum leicht und offen erscheinen.

Durch die großzügige, offene Bauweise und die glatten Wandflächen war früh klar: Dieser Raum braucht eine akustische Lösung, um Nachhall zu vermeiden. Das Herzstück der Gestaltung bildet daher die Deckenfläche, in die wir schwarze Akustikplatten integriert haben. Ein Highlight sind die vertikalen Lichtlinien, die bündig in die Trockenbauflächen eingelassen wurden. Sie führen den Blick gezielt nach oben und betonen die beeindruckende Höhe des Treppenhauses. Das natürliche Licht durch die großen Fensterfronten macht den Raum hell und einladend und erzeugt ein lebendiges Spiel aus Licht und Schatten auf den Wänden.

Zimmertüren *Fußboden* *Trockenbau* *Raumakustik*

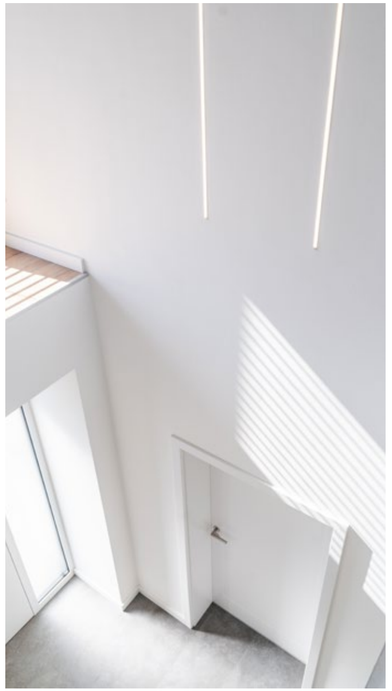



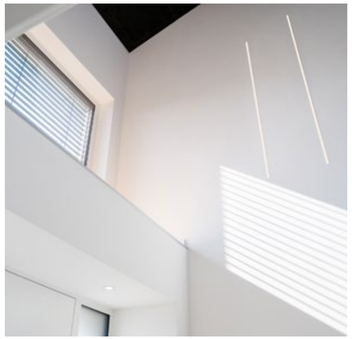

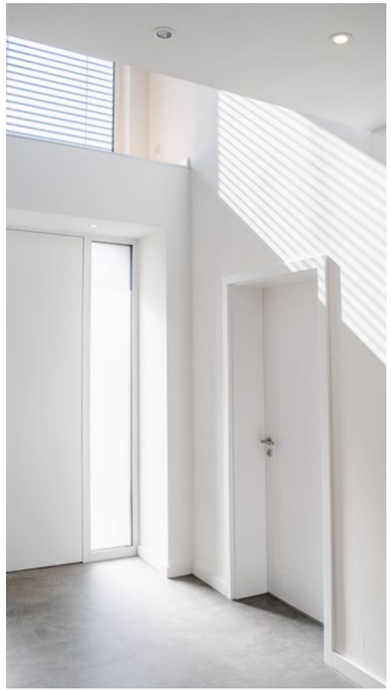

Pfoten-proof

Der komplette Ausbau ist aus einem Guss. Als Ausbauprofi durften wir hier das volle Programm auffahren. Vom Verlegen des Bodens bis hin zur Gestaltung der lichtdurchfluteten Räume – wir haben hier eine Wohlfühloase geschaffen, die zeigt, was möglich ist, wenn Planung und Handwerk Hand in Hand gehen. Das Ergebnis ist ein offenes, helles Wohnkonzept.



Während am Esstisch das Leben pulsiert, bietet dieser Bereich genau den Rückzugsort, den man nach einem langen Tag braucht.







Platz nehmen am neuen Lieblingsort

Was wäre das schönste Haus ohne einen Ort, an dem alle zusammenkommen? Unser maßgefertigter Esstisch ist ein Tisch fürs Leben, an dem man gerne hängen bleibt. Hier trifft handfeste Tischlerqualität auf pures Design. Wir haben den Tisch so konzipiert, dass er nicht nur perfekt zum Fischgrät-Parkett passt, sondern auch genug Platz für ausgiebige Frühstücke, Spieleabende und tiefgründige Gespräche bietet. Gleichzeitig wird er im Alltag ganz selbstverständlich zum Arbeitsplatz – ein Platz für Gedanken, Notizen und die kleine Pause zwischendurch. Ein echtes Unikat.

Trockenbau

Möbelbau

Gipfelstürmer & Genießer

Ein Hauch von Alpenglück Zuhause

In diesem Projekt haben wir eine Küche konzipiert, die weit mehr ist als ein funktionaler Ort zum Kochen – sie ist eine Einladung zum Verweilen und Genießen. Hell, einladend und klar strukturiert, fügt sie sich perfekt unter die Holzbalken des Dachgeschosses ein.











Alpenwiese

Wer genau hinschaut, entdeckt hier kein gewöhnliches Holzdekor: In das Paneel sind echte Gräser und Blumen eingearbeitet. Es erinnert an eine saftige Bergwiese und sorgt für eine außergewöhnliche Optik.

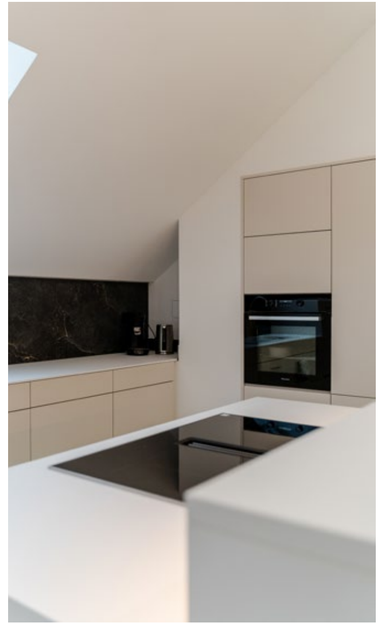

Möbelbau

Beton in Bestform

Der Korpus in Betonoptik bildet den klaren Rahmen, während die Fronten mit ihrer natürlichen Holzmaserung Wärme ins Gesamtbild bringen. Durch die hängende Montage und die indirekte Beleuchtung von unten scheint das Möbel förmlich über dem Boden zu schweben. Die integrierte Beleuchtung an der Unterseite setzt das Sideboard auch in den Abendstunden perfekt in Szene.







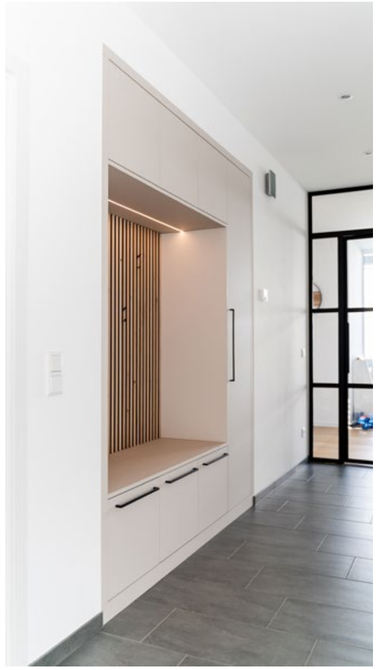





Alles an seinen Platz

Die maßgefertigte Garderobe gibt Jacken, Taschen und Alltagsgegenständen einen festen Platz. Hinter den ruhigen, geschlossenen Fronten verschwindet alles, was sonst Unruhe in den Raum bringt. Der offene Bereich mit den Akustikpaneelen setzt einen warmen Akzent und schafft eine klare Struktur. Die integrierte Lichtleiste ermöglicht eine dezente Grundbeleuchtung des Flurs und ergänzt die Gestaltung um eine angenehme, zurückhaltende Lichtstimmung.

Möbelbau

Möbelbau

Schwebende Eleganz

Passend zur Garderobe haben wir diese individuelle Anrichte gefertigt, die durch ihre schwebende Optik besticht.

Ein besonderes Highlight ist das Zusammenspiel der Materialien: Das geschlossene Oberteil in mattem Olive bildet einen modernen Kontrast zum offenen Unterbau aus warmem Naturholz. Durch die schwebende Montage wirkt das Möbelstück trotz seiner großzügigen Maße leicht und unaufdringlich.







Potthast

MEISTERTISCHLEREI

Lieber gleich
richtig.

@tischlereipotthast

Tischlerei Potthast GmbH & Co. KG
Zum Bollkasten 10
37696 Marienmünster-Bredenborn

Tel.: 05276 952448
E-Mail: info@tischlerei-potthast.de
Web: tischlerei-potthast.de

Stand 04/2026

Tischler
Innung Höxter-Warburg